

# B-CON PLAZA

## パントリー（2F）機器利用申請書

別府国際コンベンションセンター 殿 平成 年 月 日

申請者 住所 \_\_\_\_\_

団体名 \_\_\_\_\_

代表者 \_\_\_\_\_

責任者 \_\_\_\_\_

TEL \_\_\_\_\_

パントリー（2F）の機器利用について、下記のとおり申請します。

催 享 名	利用年月日	H	年	月	日	( )	時	分	～	時	分
		H	年	月	日	( )	時	分	～	時	分
		H	年	月	日	( )	時	分	～	時	分
		H	年	月	日	( )	時	分	～	時	分

➡ 使用する機器に○をつけて下さい。

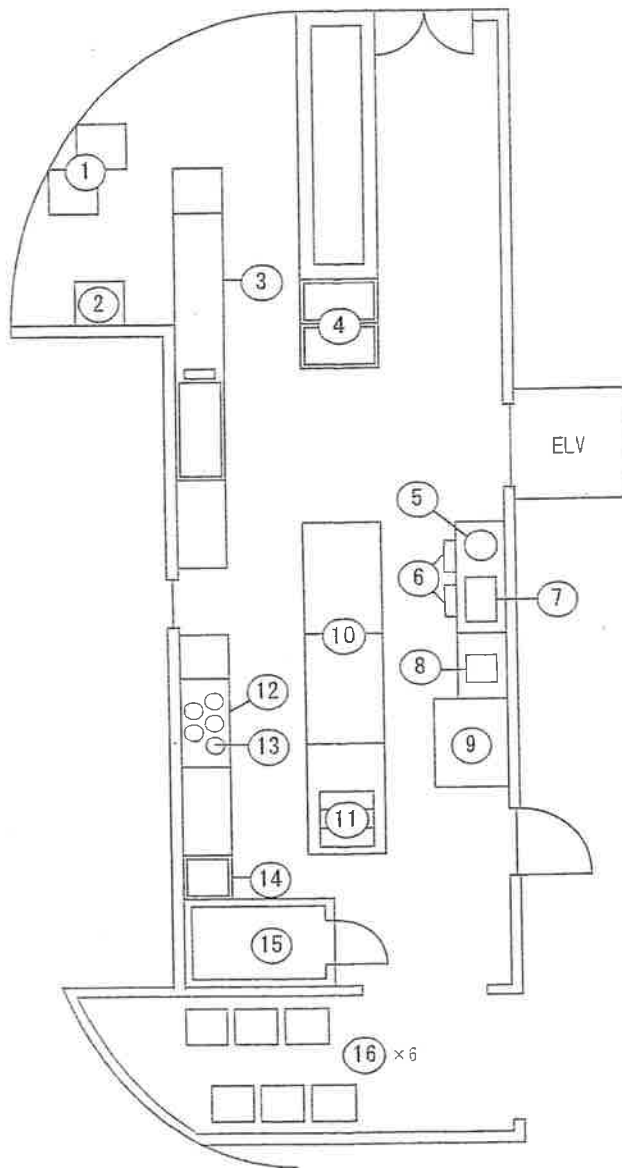

<input type="checkbox"/>	① 瞬間湯沸器
<input type="checkbox"/>	② ブースター
<input type="checkbox"/>	③ 食器洗浄機（注1）
<input type="checkbox"/>	④ 2槽シンク
<input type="checkbox"/>	⑤ 貯湯式給湯器
<input type="checkbox"/>	⑥ タオル蒸し器
<input type="checkbox"/>	⑦ コーヒーアーン（注2）
<input type="checkbox"/>	⑧ 酒燗器（注3）
<input type="checkbox"/>	⑨ ボトル冷蔵庫
<input type="checkbox"/>	⑩ ディッシュウォーマー
<input type="checkbox"/>	⑪ ウォーマーテーブル
<input type="checkbox"/>	⑫ ガスレンジ
<input type="checkbox"/>	⑬ ガステーブル
<input type="checkbox"/>	⑭ 1槽シンク
<input type="checkbox"/>	⑮ プレハブ冷蔵庫
<input type="checkbox"/>	⑯ ホットフードカート

（注1）食器洗浄機は、使用するにあたり専門的な知識が必要となりますので、専門の方以外のご利用はご遠慮下さい。

（注2）別途、専用フィルターなどの消耗品が必要になります。

（注3）使い始め時、温め用の温水を作るのに約40分ほどかかります。

※ 光熱水費は実費申し受けます。

※ パントリー使用後はすみやかに清掃・現状復旧後、催事担当者へ連絡をして下さい。

（連絡事項）

・ 検針 要（電気・ガス・水道）・不要

・ プレハブ冷蔵庫電源投入時刻（ ）

GM	MD	メンテナンス	催事担当者

※ 決裁後、コピーを「防災」「清掃」へ配布のこと。